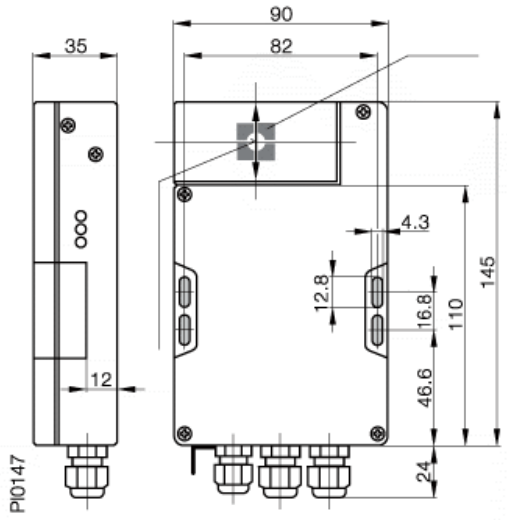

Technische Daten

Maß	145x90x35
Funktion	Schreiben/Lesen
Antennenform	Stab
Spannungsversorgung	24 V DC ±20%
Restwellligkeit	<10%
Stromversorgung	<400mA
Arbeitstemperatur	0...60°C
Lagertemperatur	0...60°C
Schutzart nach IEC 60529	IP 65 / NEMA 12
anschließbare Schreib-/Leseköpfe	1 intern
Kontroll-/Steuer-/Dateneingänge	1 (über Optokoppler), 24 V DC
Anschlussart	Klemmen über 1 PG 9 und 2 PG 11
Schnittstelle/Software	InterBus, Fernbusteilnehmer
Beschreibung	INTERBUS fähige Auswerteeinheit mit integriertem Schreib -/Lesekopf.

Balluff GmbH
Schurwaldstraße 9
D-73765 Neuhausen a.d.F.
Telefon (07158) 173-0 Telefax (07158) 5010

BALLUFF
sensors worldwide